



# FACULTAD DE CIENCIAS DE LA SALUD Y DEL DEPORTE

V  
A  
L  
L  
E  
D  
U  
P  
A  
R

<b>Nombre del Semillero</b>	SEMILLERO INVESTIGACIÓN MEDICINA AREANDINA-SIMA	<b>Código</b>	SM-V039
<b>Misión</b>	Desarrollar la capacidad investigativa de los estudiantes del programa de medicina que desean profundizar sus conocimientos y ampliar sus habilidades y destrezas para realizar actividades investigativas de la mano de los profesores, mediante la participación en proyectos de investigación que atienden temáticas de las ciencias de la salud.		
<b>Visión</b>	Ser en el año 2025 un semillero de investigación reconocido a nivel local, regional y nacional por la calidad de los productos de investigación generados, por el trabajo multicéntrico y en colaboración y por la generación de conocimiento regional en temáticas de ciencias de la salud.		
<b>Objetivo</b>	Brindar a los estudiantes del programa de medicina un espacio formativo para el desarrollo de la capacidad investigativa en temáticas de las ciencias de la salud, promoviendo el perfeccionamiento de sus competencias científicas, mediante la participación en la ejecución de proyectos de investigación en salud.		
<b>Nombre del Grupo</b>	CIENCIAS DE LA SALUD Y DEL DEPORTE	<b>Código</b>	COL0011812
<b>Programa Académico</b>	MEDICINA		
<b>Líder</b>	Rosalba Inmaculada Martinez Zubiria	<b>Correo</b>	rmartinez65@areandina.edu.co
<b>Director de Programa</b>	Alejandra Salcedo	<b>Correo</b>	asalcedo11@areandina.edu.co



# FACULTAD DE CIENCIAS SOCIALES Y HUMANAS

V  
A  
L  
L  
E  
D  
U  
P  
A  
R

<b>Nombre del Semillero</b>	CONCIENCIA PSICOLÓGICA	<b>Código</b>	SM-V028
<b>Misión</b>	Somos un grupo compuesto por estudiantes y docentes de la Fundación Universitaria del Área Andina, que promueve la cultura y capacidad investigativa entre sus estudiantes y los miembros de la comunidad académica, mediante el desarrollo de estrategias metodológicas y pedagógicas transformadoras que acompañen los procesos de investigación formativa. Lo anterior con la intención de favorecer espacios y debate relacionados con relación a temáticas que se puedan abordar desde la dimensión psicológica, como mecanismos de transformación y apropiación del conocimiento.		
<b>Visión</b>	El semillero se proyecta como un espacio reflexivo de diálogo en investigación para los estudiantes del programa de Psicología de la FUAA dentro de su formación de pregrado, con el fin de convertirlos en jóvenes pensadores y transformadores con alto impacto social y científico, buscando de esta manera la futura generación del conocimiento.		
<b>Objetivo</b>	Promover y fortalecer la cultura investigativa en la Fundación Universitaria del Área Andina en la comunidad académica, por medio de estrategias pedagógicas de carácter investigativo, favoreciendo la interacción de los estudiantes con las comunidades receptoras y así generar un alto impacto social.		
<b>Nombre del Grupo</b>	PENSAMIENTO DIVERSO	<b>Código</b>	COL0141002
<b>Programa Académico</b>	PSICOLOGÍA		
<b>Líder</b>	JONATTAN PUMAREJO SANCHEZ	<b>Correo</b>	jpumarejo2@areandina.edu.co
<b>Director de Programa</b>	JESSICA GUTIERREZ	<b>Correo</b>	jgutierrez57@areandina.edu.co
<b>Nombre del Semillero</b>	GRUPO UNIVERSITARIO DE EDUCACIÓN SEXUAL Y SEXUALIDAD HUMANA	<b>Código</b>	SM-V034
<b>Misión</b>	Ampliar el campo de conocimiento de la conducta sexual humana y la educación sexual mediante la investigación formativa en la región Caribe y Colombia.		
<b>Visión</b>	Destacarse como el semillero de investigación institucional en el tema sexualidad humana y de la educación sexual que mayor participación tiene en la generación de conocimiento y participación en eventos académicos relacionados con esta área.		
<b>Objetivo</b>	Realizar investigación formativa alrededor del tema de la sexualidad humana y la educación sexual		
<b>Nombre del Grupo</b>	PENSAMIENTO DIVERSO	<b>Código</b>	COL0141002
<b>Programa Académico</b>	PSICOLOGÍA		
<b>Líder</b>	LILIANA SILVERA TORRES	<b>Correo</b>	lsilvera2@areandina.edu.co
<b>Director de Programa</b>	JESSICA GUTIERREZ	<b>Correo</b>	jgutierrez57@areandina.edu.co

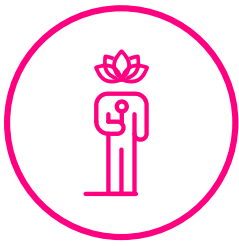

# FACULTAD DE CIENCIAS SOCIALES Y HUMANAS

V  
A  
L  
L  
E  
D  
U  
P  
A  
R

<b>Nombre del Semillero</b>	SEMILLERO DE PSICOLOGÍA CLINICA PSICLIN	<b>Código</b>	SM-V036
-----------------------------	---	---------------	---------

<b>Misión</b>	Fortalecer en los estudiantes la cultura investigativa en coherencia con las líneas de investigación del programa, teniendo en cuenta los lineamientos académicos, misionales y de trabajo de la Fundación Universitaria del Área Andina, propiciando espacios de gestión de conocimiento entre las diferentes disciplinas del saber.
---------------	---

<b>Visión</b>	Ser reconocido a nivel local, regional, nacional en la participación de proyectos institucionales, de la Red Colombiana de Semilleros de Investigación y demás actividades que incentiven la investigación en en la región y el país.
---------------	---

<b>Objetivo</b>	Potencializar un espacio de formación investigativa para los estudiantes, en la que la formulación y ejecución de proyectos de investigación fortalezcan el rol del psicólogo y su formación integral.
-----------------	--

<b>Nombre del Grupo</b>	PENSAMIENTO DIVERSO	<b>Código</b>	COL0141002
-------------------------	---------------------	---------------	------------

<b>Programa Académico</b>	PSICOLOGÍA
---------------------------	------------

<b>Líder</b>	GISELLE OLIVELLA LOPEZ	<b>Correo</b>	golivella2@areandina.edu.co
--------------	------------------------	---------------	-----------------------------

<b>Director de Progama</b>	JESSICA GUTIERREZ	<b>Correo</b>	jgutierrez57@areandina.edu.co
----------------------------	-------------------	---------------	-------------------------------

<b>Nombre del Semillero</b>	WABI-SABI	<b>Código</b>	SM-V035
-----------------------------	-----------	---------------	---------

<b>Misión</b>	El semillero de psicología organizacional y clínica del programa de psicología de la fundación Universitaria del Área Andina pretende ser un colectivo que fomente y promueve una cultura investigativa donde se fortalecen las habilidades de sus integrantes a nivel de investigación como el análisis y reflexión critica.
---------------	---

<b>Visión</b>	Promueve la investigación formativa a través de espacios académicos en donde los estudiantes y docentes se articulen para la búsqueda de nuevos conocimientos que ayuden a resolver problemas relacionados con la psicología organizacional y la psicología clínica en el programa de Psicología de la Fundación universitaria del Área Andina sede Valledupar.
---------------	---

<b>Objetivo</b>	Posibilitar un espacio de formación investigativa, formulación y ejecución de proyectos de investigación a partir del afianzamiento de herramientas conceptuales y metodológica para estudiantes que permitan el estudio de temáticas específicas y la socialización e intercambios de experiencias.
-----------------	--

<b>Nombre del Grupo</b>	PENSAMIENTO DIVERSO	<b>Código</b>	COL0141002
-------------------------	---------------------	---------------	------------

<b>Programa Académico</b>	PSICOLOGÍA
---------------------------	------------

<b>Líder</b>	MARIA MARGARITA TIRADO VIDES	<b>Correo</b>	mtirado5@areandina.edu.co
--------------	------------------------------	---------------	---------------------------

<b>Director de Progama</b>	JESSICA GUTIERREZ	<b>Correo</b>	jgutierrez57@areandina.edu.co
----------------------------	-------------------	---------------	-------------------------------



# FACULTAD DE CIENCIAS SOCIALES Y HUMANAS

V  
A  
L  
L  
E  
D  
U  
P  
A  
R

<b>Nombre del Semillero</b>	LOGOS	<b>Código</b>	SM-V032
-----------------------------	-------	---------------	---------

<b>Misión</b>	El semillero de investigación LOGOS, tiene como misión contribuir con la formación e investigación científica entre sus estudiantes, buscando con ello despertar las capacidades y aptitudes propias del trabajo de investigación y el compromiso social en el ámbito de la psicología.		
---------------	---	--	--

<b>Visión</b>	Ser reconocidos en RedColsi y en la comunidad universitaria por promover una cultura investigativa que aporta soluciones a las necesidades identificadas en el ámbito de la psicología en Colombia.		
---------------	---	--	--

<b>Objetivo</b>	Posibilitar un espacio de formación investigativa, formulación y ejecución de proyectos que permita análisis e interpretación de fenómenos psicosociales.		
-----------------	---	--	--

<b>Nombre del Grupo</b>	PENSAMIENTO DIVERSO	<b>Código</b>	COL0141002
-------------------------	---------------------	---------------	------------

<b>Programa Académico</b>	PSICOLOGÍA		
---------------------------	------------	--	--

<b>Líder</b>	MILADYS PAOLA REDONDO MARIN	<b>Correo</b>	mredondo@areandina.edu.co
--------------	-----------------------------	---------------	---------------------------

<b>Director de Programa</b>	JESSICA GUTIERREZ	<b>Correo</b>	jgutierrez57@areandina.edu.co
-----------------------------	-------------------	---------------	-------------------------------

<b>Nombre del Semillero</b>	HUELLA PSICOSOCIAL	<b>Código</b>	SM-V033
-----------------------------	--------------------	---------------	---------

<b>Misión</b>	Brindar la oportunidad a los estudiantes de formarse como investigadores en coherencia con las líneas de investigación propuestas por los grupos haciendo necesario el impulso de la productividad académica de la Fundación Universitaria del Área Andina con resultado de trabajo continuo entre estudiantes y docentes, propiciando espacios de gestión de conocimiento entre las diferentes disciplinas del saber.		
---------------	--	--	--

<b>Visión</b>	Ser reconocido a nivel local, regional, nacional en la participación de proyectos institucionales, de la red de Colsip y demás actividades que incentiven la investigación en Colombia.		
---------------	---	--	--

<b>Objetivo</b>	Posibilitar un espacio de formación investigativa, formulación y ejecución de proyectos que permita análisis e interpretación de fenómenos psicosociales.		
-----------------	---	--	--

<b>Nombre del Grupo</b>	PENSAMIENTO DIVERSO	<b>Código</b>	COL0141002
-------------------------	---------------------	---------------	------------

<b>Programa Académico</b>	PSICOLOGÍA		
---------------------------	------------	--	--

<b>Líder</b>	LUZ KARINE JIMENEZ RUIZ	<b>Correo</b>	ljimenez43@areandina.edu.co
--------------	-------------------------	---------------	-----------------------------

<b>Director de Programa</b>	JESSICA GUTIERREZ	<b>Correo</b>	jgutierrez57@areandina.edu.co
-----------------------------	-------------------	---------------	-------------------------------



# FACULTAD DE DERECHO

V  
A  
L  
L  
E  
D  
U  
P  
A  
R

<b>Nombre del Semillero</b>	CONOCIMIENTO EN ACCIÓN DE FILOSOFÍA DE DERECHO	<b>Código</b>	SM-V020
-----------------------------	--	---------------	---------

<b>Misión</b>	Impactar con pensamiento crítico la región analizando las problemáticas actuales socio jurídicas. Valernos de la investigación científica, normativa y lograr enfoques claros, nutridos de información científica coherente y a la búsqueda y estructuración del conocimiento aportando así a la comunidad estudiantil y el estamento universitario y a otras esferas información seria y creíble.		
---------------	--	--	--

<b>Visión</b>	Participar activamente en la producción de conocimiento filosófico jurídico y publicar en revistas de alto impacto llegando a la excelencia en 2021 y ser reconocidos como un semillero de excelencia. Aportar de la investigación de los temas tanto jurídicos, filosóficos de las ciencias políticas y sociales, alcanzar y concluir con aportes estimables en determinaciones objetivas o subjetivas que contribuyan notoriamente a enriquecer el panorama teórico práctico al conocimiento de la comunidad; no solamente jurídica, sino a la cultura general del lector.		
---------------	--	--	--

<b>Objetivo</b>	Analizar desde una perspectiva filosófica problemas contemporáneos socio jurídicos		
-----------------	--	--	--

<b>Nombre del Grupo</b>	VERBAIURIS	<b>Código</b>	COL0162183
-------------------------	------------	---------------	------------

<b>Programa Académico</b>	DERECHO		
---------------------------	---------	--	--

<b>Líder</b>	RENATO RAFAEL MARTINEZ MARTINEZ	<b>Correo</b>	rmartinez41@areandina.edu.co
--------------	---------------------------------	---------------	------------------------------

<b>Director de Programa</b>	GUSTAVO BANDERA	<b>Correo</b>	gbandera@areandina.edu.co
-----------------------------	-----------------	---------------	---------------------------

<b>Nombre del Semillero</b>	DERECHO PROCESAL Y PROBATORIO	<b>Código</b>	SM-V018
-----------------------------	-------------------------------	---------------	---------

<b>Misión</b>	El semillero de investigación de Derecho Procesal tiene como finalidad principal, crear el espíritu de investigación entre sus integrantes, el conocimiento del proceso judicial para solucionar los conflictos sociales, preparar a sus miembros con un criterio distinto para afrontar esos desafíos.		
---------------	---	--	--

<b>Visión</b>	Constituirnos dentro de 2 años en un semillero innovador, pionero y reconocido en la investigación procesal, tomando aspectos teórico prácticos que repercutan en la realidad procesal, proyectando aportes que sean escuchados y leídos en Congresos, Pre congresos, seminarios, concursos, simposios y foros de Derecho Procesal y lograr la publicación de nuevo conocimientos en esta área partiendo de nuestro esfuerzo investigativo para generar impacto en la sociedad a través de nuestras publicaciones académicas.		
---------------	---	--	--

<b>Objetivo</b>	Producir nuevo conocimiento en el área del derecho procesal basándonos en estrategias de investigación científica rigurosa para obtener resultados avalados a través de procesos científicos y académicos.		
-----------------	--	--	--

<b>Nombre del Grupo</b>	VERBAIURIS	<b>Código</b>	COL0162883
-------------------------	------------	---------------	------------

<b>Programa Académico</b>	DERECHO		
---------------------------	---------	--	--

<b>Líder</b>	ROMAN JOSE ORTEGA FERNANDEZ	<b>Correo</b>	rortega3@areandina.edu.co
--------------	-----------------------------	---------------	---------------------------

<b>Director de Programa</b>	GUSTAVO BANDERA	<b>Correo</b>	gbandera@areandina.edu.co
-----------------------------	-----------------	---------------	---------------------------



# FACULTAD DE DERECHO

V  
A  
L  
L  
E  
D  
U  
P  
A  
R

Nombre del Semillero

DERECHOS HUMANOS

Código

SM-V017

Misión

El semillero de investigación de Derechos Humanos tiene como propósito central, crear el espíritu de investigación entre sus integrantes, conformar personas competitivas que puedan aportarle a la sociedad sus conocimientos, realizar un diagnóstico jurídico en el campo de los Derechos humanos.

Visión

Constituirnos dentro de 2 años en un semillero innovador, pionero y reconocido en la investigación socio jurídica, tomando aspectos prácticos que dimensionen la realidad, proyectando ideas que sean partícipes en convenciones (municipales, departamentales y nacionales) y lograr publicar nuevos conocimientos en el campo socio jurídico partiendo de nuestro esfuerzo investigativo para generar impacto en la sociedad a través de nuestras publicaciones académicas.

Objetivo

Producir nuevo conocimiento en el área de los derechos humanos basándonos en estrategias de investigación científica rigurosa para obtener resultados avalados a través de procesos científicos y académicos.

Nombre del Grupo

VERBAIURIS

Código

COL0162183

Programa Académico

DERECHO

Líder

YENNY CECILIA CORONADO RODRIGUEZ

Correo

y coronado4@areandina.edu.co

Director de Programa

GUSTAVO BANDERA

Correo

gbandera@areandina.edu.co

Nombre del Semillero

DIKAION

Código

SM-V019

Misión

El semillero de investigación de derecho público, tiene como objetivo principal, crear el espíritu de investigación entre sus integrantes; así mismo formar hombres competitivos que con su conocimiento y su trabajo investigativo aporten al Estado y sus gobernantes herramientas que coadyuven al desarrollo social, económico y político del país.

Visión

constituirmos dentro de dos (2) años en un semillero innovador, pionero y reconocido en la investigación socio- jurídica, a partir del análisis de aspectos prácticos que dimensionen la realidad proyectando ideas, proponiendo soluciones que sean pertinentes para la resolución de situaciones problemáticas en el municipio, el departamento y la nación; con ello lograr que el nuevo conocimiento desarrollado sea publicado, replicado y contrastado con otros Estados a partir de la publicación de los mismos en revistas académicas.

Objetivo

Fomentar el desarrollo de pensamiento crítico-reflexivo a través de estrategias investigativas y comunicativas insertas en proyectos de investigación social, así como su divulgación en los espacios de diálogos abiertos orientados en las líneas de ciencia crítica, género(s) y educación.

Nombre del Grupo

VERBAIURIS

Código

COL0162183

Programa Académico

DERECHO

Líder

LISETH MARIA SERJE URIBE

Correo

lvillalobos13@areandina.edu.co

Director de Programa

GUSTAVO BANDERA

Correo

gbandera@areandina.edu.co



# FACULTAD DE DERECHO

V  
A  
L  
L  
E  
E  
D  
U  
P  
A  
R

<b>Nombre del Semillero</b>	JURISDICCIÓN ESPECIAL INDÍGENA, ASUNTOS ÉTNICOS Y AFROCOLOMBIANOS, OBSERVATORIO DE APLICACIÓN SOCIO	<b>Código</b>	SM-V016
-----------------------------	---	---------------	---------

<b>Misión</b>	Desarrollo de proyectos de investigación encaminados hacia el conocimiento de la cosmovisión, rasgos culturales, fenómenos comportamentales, fenómenos sociales, jurídicos; encaminados hacia la reflexión, publicación y socialización en eventos locales, regionales, nacionales e internacionales de posturas jurídicas en lo referente a J.E.I.
---------------	---

<b>Visión</b>	Somos un semillero de investigación que propicia y está concebido como un espacio para el dialogo y el discernimiento de todo aquel que está interesado sobre la J.E.I., estudiantes, docentes, invitados internos y externos, para que se interesen en ser investigadores y tener un impacto social y científico en J.E.I., donde se busca la generación de debates, discernimientos y comprensión sobre todos los temas de la Jurisdicción Especial Indígena, Para obtener reconocimiento dentro y fuera de la comunidad académica andina y otras entidades vinculadas.
---------------	---

<b>Objetivo</b>	Desarrollar el ejercicio pleno del principio de autodeterminación de los pueblos indígenas en sus territorios con sus sistemas de juzgamientos frente a la justicia ordinaria de conformidad con las disposiciones constitucionales.
-----------------	--

<b>Nombre del Grupo</b>	VERBAIURIS	<b>Código</b>	COL0162183
-------------------------	------------	---------------	------------

<b>Programa Académico</b>	DERECHO
---------------------------	---------

<b>Líder</b>	DIEGO ANDRÉS MIRANDA GUZMÁN	<b>Correo</b>	dmiranda16@areandina.edu.co
--------------	-----------------------------	---------------	-----------------------------

<b>Director de Progama</b>	GUSTAVO BANDERA	<b>Correo</b>	gbandera@areandina.edu.co
----------------------------	-----------------	---------------	---------------------------

<b>Nombre del Semillero</b>	MINERÍA, MEDIO AMBIENTE Y DESARROLLO SOSTENIBLE	<b>Código</b>	SM-V044
-----------------------------	---	---------------	---------

<b>Misión</b>	Generar saberes técnicos y científicos que promuevan el análisis de los aspectos mineros y ambientales, de manera que se contribuya al desarrollo sostenible de las regiones y a la generación de debates académicos, que permitan plantear soluciones sobre los problemas mineros ambientales.
---------------	---

<b>Visión</b>	Esperamos ser reconocidos como un grupo creador de iniciativas, que motiven a nuestros estudiantes y profesores, a la investigación en temas relacionados con el medio ambiente, la minería y el desarrollo sostenible. Así mismo queremos convertirnos en un referente Investigativo y científico de la región y el país, que ayude a través de productos Investigativos a encontrar un equilibrio entre la protección del medio ambiente y el desarrollo social y económico.
---------------	--

<b>Objetivo</b>	Investigar y analizar los impactos sociales, económicos y ambientales ocasionados por la ejecución de explotaciones mineras en Colombia y especialmente en los Departamentos del Cesar y la Guajira, generando saberes técnicos y científicos que contribuyan al desarrollo sostenible de las regiones.
-----------------	---

<b>Nombre del Grupo</b>	VERBAIURIS	<b>Código</b>	COL0162183
-------------------------	------------	---------------	------------

<b>Programa Académico</b>	DERECHO
---------------------------	---------

<b>Líder</b>	CARLOS CESAR SILVA ARAUJO	<b>Correo</b>	csilva21@areandina.edu.co
--------------	---------------------------	---------------	---------------------------

<b>Director de Progama</b>	GUSTAVO BANDERA	<b>Correo</b>	gbandera@areandina.edu.co
----------------------------	-----------------	---------------	---------------------------

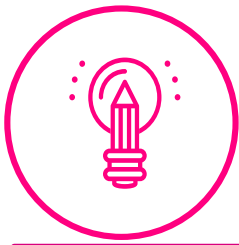

# FACULTAD DE DISEÑO, COMUNICACIÓN Y BELLAS ARTES

V  
A  
L  
L  
E  
D  
U  
P  
A  
R

Nombre del Semillero

IN MOTION

Código

SM-V025

Misión

Fomentar espacios de formación investigativa que permitan a los estudiantes explorar sus intereses académicos, con el fin de fortalecer las competencias adquiridas en las asignaturas curriculares con fundamento investigativo a través del abordaje y desarrollo de proyectos con temáticas que permitan el reconocimiento de los diferentes valores patrimoniales y a su vez ayuden a que el Valduparense se sienta representado, además de proponer a través del diseño innovación en los diferentes procesos.

Visión

El semillero de investigación IN MOTION pretende ser reconocido en el año 2024 en la ciudad de Valledupar, como un semillero que se destaque por la potencialización de los elementos propios de la ciudad y la identificación de los ciudadanos con los mismos.

Objetivo

Utilizar el diseño gráfico como herramienta para la creación innovadora del sentido comunicacional del mensaje visual a través del desarrollo de proyectos que informan al receptor, ya sea de manera conceptual o gráfica sobre los elementos tradicionales de la cultura propia de la ciudad.

Nombre del Grupo

PROYECTA

Código

COL0063238

Programa Académico

DISEÑO GRÁFICO

Líder

FABIO ANDRÉS PINTO OVIEDO

Correo

fpinto7@areandina.edu.co

Director de  
Programa

GEANNINA TORRES VILORIA

Correo

diluke@areandina.edu.co





# FACULTAD DE EDUCACIÓN

V  
A  
L  
L  
E  
D  
U  
P  
A  
R

**Nombre del Semillero** APRENDIENDO A PENSAR JUNTOS

**Código** SM-V045

**Misión**

Desarrollar procesos de investigación científico-formativo que aporten saberes y conocimientos relacionados con la primera infancia, en contextos socioculturales originarios y diversos, dentro de un marco interdisciplinar que permita la obtención y circulación de información con rigor científico, apoye la formulación de proyectos y propuestas que eleven el nivel profesional, académico y social, a la luz de los principios fundacionales Areandinos.

**Visión**

El semillero será reconocido por ser un espacio académico que articule la investigación, el desarrollo formativo y la experiencia pedagógica de estudiantes inmersos en contextos socioculturales regionales, originarios y diversos, para la consolidación de proyectos científico-formativos en el programa de Licenciatura en Educación Infantil, que aporten en la educación integral de la primera infancia colombiana.

**Objetivo**

Generar un espacio académico y de formación investigativa para los estudiantes de la Licenciatura en Educación Infantil.

**Nombre del Grupo** KOMPETENZ. COMPETENCIAS Y EDUCACIÓN SUPERIOR.

**Código** COL011442

**Programa Académico** LICENCIATURA EN EDUCACIÓN INFANTIL

**Líder**

MARIA MARTHA DAZA MEJIA

**Correo**

mdaza49@areandina.edu.co

**Director de Programa**

YANELIS YANETH

**Correo**

yayaneth@areandina.edu.co

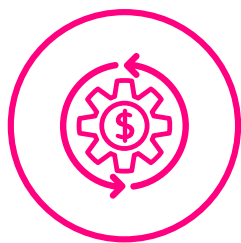

# FACULTAD DE CIENCIAS ADMINISTRATIVAS ECONÓMICAS Y FINANCIERAS

V  
A  
L  
L  
E  
D  
U  
P  
A  
R

<b>Nombre del Semillero</b>	EMPRENDE E INNOVA	<b>Código</b>	SM-V022
-----------------------------	-------------------	---------------	---------

<b>Misión</b>	El Semillero Emprende e Innova se encarga de analizar y proponer proyectos de emprendimiento e innovación, soportados con base en la investigación y el desarrollo cuando lo considere necesario, para presentar soluciones y alternativas basadas en tecnologías de última generación a los problemas dentro del contexto regional y nacional.		
---------------	---	--	--

<b>Visión</b>	Ser un semillero reconocido a partir de sus proyectos basados en la excelencia y fundamentados en la innovación y el emprendimiento de organizaciones de clase mundial, llevando como bandera la investigación y del desarrollo como alternativas de desarrollo		
---------------	---	--	--

<b>Objetivo</b>	Proponer proyectos de emprendimiento e innovación basados en la investigación y el desarrollo como eje fundamental para solventar la problemática de las comunidades y organizaciones a nivel regional y nacional, teniendo como base el contexto internacional.		
-----------------	--	--	--

<b>Nombre del Grupo</b>	EMPRENDE E INNOVA	<b>Código</b>	COL0181699
-------------------------	-------------------	---------------	------------

<b>Programa Académico</b>	ENFERMERÍA		
---------------------------	------------	--	--

<b>Líder</b>	OSCAR ANIBAL LUNA OLIVERA	<b>Correo</b>	oluna2@areandina.edu.co
--------------	---------------------------	---------------	-------------------------

<b>Director de Programa</b>	MARTHA MENDOZA	<b>Correo</b>	mmendoza27@areandina.edu.co
-----------------------------	----------------	---------------	-----------------------------

<b>Nombre del Semillero</b>	LABURO	<b>Código</b>	SM-V021
-----------------------------	--------	---------------	---------

<b>Misión</b>	Formar investigadores con rigor científico y calidades éticas para el desarrollo de la región caribe y la nación Colombiana.		
---------------	--	--	--

<b>Visión</b>	Convertirse en el mediano plazo en referencia investigativa y generador de conocimiento para el impulso de la economía regional a través del emprendimiento.		
---------------	--	--	--

<b>Objetivo</b>	Generar las condiciones necesarias para el desarrollo de la región caribe y del país, a través de investigaciones en los sectores productivos y gubernamentales de la ciudad y el departamento, y aportar los elementos necesarios para que el sector empresarial se sirva de ellos.		
-----------------	--	--	--

<b>Nombre del Grupo</b>	EMPRENDE E INNOVA	<b>Código</b>	COL0032527
-------------------------	-------------------	---------------	------------

<b>Programa Académico</b>	ADMINISTRACIÓN DE EMPRESAS		
---------------------------	----------------------------	--	--

<b>Líder</b>	YURY JOSE POSADA ROMERO	<b>Correo</b>	yuposada@areandina.edu.co
--------------	-------------------------	---------------	---------------------------

<b>Director de Programa</b>	MARTHA MENDOZA	<b>Correo</b>	mmendoza27@areandina.edu.co
-----------------------------	----------------	---------------	-----------------------------



# FACULTAD DE CIENCIAS ADMINISTRATIVAS ECONÓMICAS Y FINANCIERAS

V  
A  
L  
L  
E  
D  
U  
P  
A  
R

<b>Nombre del Semillero</b>	SEMILLERO CREA: CREATIVIDAD, RENDIMIENTO, EMPRENDIMIENTO Y ANÁLISIS EMPRESARIAL	<b>Código</b>	SM-V046
-----------------------------	---	---------------	---------

<b>Misión</b>	Seremos un semillero de investigación reconocido a nivel nacional, por el enfoque en la mejora continua de sus integrantes, en el desarrollo de habilidades y competencias investigativas necesarias para el aporte al fomento y progreso del emprendimiento regional.
---------------	--

<b>Visión</b>	Desarrollar e implementar proyectos de investigación que permitan a sus integrantes ampliar su capacidad creativa y analítica a través de la ejecución de competencias investigativas y de emprendimiento.
---------------	--

<b>Objetivo</b>	Fomentar la actividad investigativa, afrontando las problemáticas del área de administración de empresas, buscando el desarrollo de competencias y habilidades investigativas que formen la cultura del emprendimiento y el análisis empresarial, y transferir conocimiento científico en las áreas administrativas.
-----------------	--

<b>Nombre del Grupo</b>	EMPRENDE E INNOVA	<b>Código</b>	COL0181699
-------------------------	-------------------	---------------	------------

<b>Programa Académico</b>	ADMINISTRACIÓN DE EMPRESAS
---------------------------	----------------------------

<b>Líder</b>	NORALDO JOSE VEGA LOPEZ	<b>Correo</b>	nvega7@areandina.edu.co
--------------	-------------------------	---------------	-------------------------

<b>Director de Programa</b>	MARTHA MENDOZA	<b>Correo</b>	mmendoza27@areandina.edu.co
-----------------------------	----------------	---------------	-----------------------------

<b>Nombre del Semillero</b>	SEMILLERO DE INVESTIGACIÓN DE ANÁLISIS ECONÓMICO	<b>Código</b>	SM-V024
-----------------------------	--	---------------	---------

<b>Misión</b>	Ejecutar proyectos de investigación generando impactos en la comunidad y académica y el sector productivo fundamentados en emprendimiento y análisis económicos, que se vuelvan en reconocimiento a nivel regional por su aporte a la economía.
---------------	---

<b>Visión</b>	Promover la investigación con calidad en la carrera de administración de empresas, enmarcados dentro de las líneas de investigación del programa, generando así nuevos conocimientos a la academia y al sector productivo de la región.
---------------	---

<b>Objetivo</b>	Desarrollar en el estudiante un espíritu investigativo y creativo orientado al análisis de emprender ideas de negocios las cuales se puedan mantener en el mercado competitivo.,Generar estrategias en las que el estudiante desarrolle habilidades investigativas.
-----------------	---

<b>Nombre del Grupo</b>	EMPRENDE E INNOVA	<b>Código</b>	COL0181699
-------------------------	-------------------	---------------	------------

<b>Programa Académico</b>	ADMINISTRACIÓN DE EMPRESAS
---------------------------	----------------------------

<b>Líder</b>	MARIELMA MARTINEZ CORDOBA	<b>Correo</b>	mmartinez155@areandina.edu.co
--------------	---------------------------	---------------	-------------------------------

<b>Director de Programa</b>	MARTHA MENDOZA	<b>Correo</b>	mmendoza27@areandina.edu.co
-----------------------------	----------------	---------------	-----------------------------

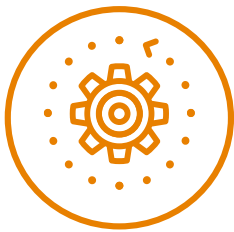

# FACULTAD DE INGENIERÍA Y CIENCIAS BÁSICAS

V  
A  
L  
L  
E  
D  
U  
P  
A  
R

<b>Nombre del Semillero</b>	FLUENCIA DINÁMICA	<b>Código</b>	SM-V011
-----------------------------	-------------------	---------------	---------

<b>Misión</b>	Promover investigación con calidad en los programas de ingeniería, enmarcados dentro de las líneas de investigación del programa de ingeniería civil, generando nuevo conocimiento útil a la academia y al sector productivo. Así mismo, fortalecer la formación académica e investigativa de quienes lo conforman, Cultivar entre los participantes el deseo de descubrir los fenómenos que se presentan en nuestro entorno; despertando el espíritu investigativo, dando como resultado la creación de soluciones aplicables a las dificultades que están latentes en nuestro medio.		
---------------	--	--	--

<b>Visión</b>	El semillero Fluencia Dinámica se convertirá en el 2030 en un eje dinamizador de los objetivos de desarrollo sostenible afines mediante una investigación humanista y social centrada en el quehacer del estudiante, en la dignidad humana y en los valores institucionales de la excelencia, respeto, responsabilidad, liderazgo, transparencia, solidaridad, servicio, identidad, efectividad y felicidad.		
---------------	--	--	--

<b>Objetivo</b>	Desarrollar en el estudiante un espíritu investigativo y creativo orientado al análisis de las diferentes estructuras, materiales, métodos usados en la industria de la construcción y los métodos innovadores en la ingeniería del saneamiento básico ambiental.		
-----------------	---	--	--

<b>Nombre del Grupo</b>	GRUPO DE INVESTIGACIÓN E INNOVACIÓN EN INGENIERÍA CIVIL - GINC	<b>Código</b>	COL0195729
-------------------------	--	---------------	------------

<b>Programa Académico</b>	INGENIERÍA CIVIL		
---------------------------	------------------	--	--

<b>Líder</b>	JAIRO ALFONSO GUTIERREZ DE PIÑERES	<b>Correo</b>	jgutierrez52@areandina.edu.co
--------------	------------------------------------	---------------	-------------------------------

<b>Director de Programa</b>	CARLOS CAMARILLO	<b>Correo</b>	cacamarillo2@areandina.edu.co
-----------------------------	------------------	---------------	-------------------------------

<b>Nombre del Semillero</b>	INGENNIO	<b>Código</b>	SM-V041
-----------------------------	----------	---------------	---------

<b>Misión</b>	Somos un grupo compuesto por estudiantes y docente de la facultad de Ingeniería de la Fundación Universitaria del Areandina, que promueve la capacidad investigativa mediante el estudio teórico y la aplicación de conocimientos prácticos adquiridos en nuestra formación como profesionales para generar posibles soluciones a las problemáticas generadas a nivel de gestión empresarial.		
---------------	---	--	--

<b>Visión</b>	En el 2022 convertirnos en un semillero de investigación que cuente con el reconocimiento de COLCIENCIAS, siendo líderes en la investigación de aspectos relacionados en temas de la gestión y la calidad de los procesos; con el mantenimiento de una política de formación hacia los estudiantes y el desarrollo de habilidades investigativas.		
---------------	---	--	--

<b>Objetivo</b>	Desarrollar proyectos de investigación que tengan como finalidad el planeamiento de actividades tendientes a la seguridad ambiental, auditoría de calidad, manejo de residuos, técnicas de medición de calidad y los sistemas de calidad.		
-----------------	---	--	--

<b>Nombre del Grupo</b>	GRUPO DE INVESTIGACIÓN MINERO AMBIENTAL - GIMA	<b>Código</b>	COL0104232
-------------------------	--	---------------	------------

<b>Programa Académico</b>	INGENIERÍA AMBIENTAL		
---------------------------	----------------------	--	--

<b>Líder</b>	DANIEL ANDRES COTES GARCIA	<b>Correo</b>	dcotes@areandina.edu.co
--------------	----------------------------	---------------	-------------------------

<b>Director de Programa</b>	CARLOS CAMARILLO	<b>Correo</b>	gbandera@areandina.edu.co
-----------------------------	------------------	---------------	---------------------------

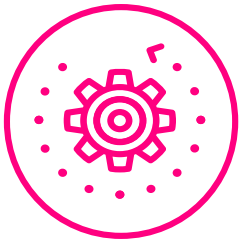

# FACULTAD DE INGENIERÍA Y CIENCIAS BÁSICAS

V  
A  
L  
L  
E  
D  
U  
P  
A  
R

<b>Nombre del Semillero</b>	SEMILLERO DE INVESTIGACIÓN E INNOVACIÓN EN NUEVOS MATERIALES (SIINM)	<b>Código</b>	SM-V012
-----------------------------	--	---------------	---------

<b>Misión</b>	Producir y aplicar nuevos conocimientos y actividades de investigación enmarcados dentro de la línea de investigación Vías y Geotecnia del Programa de Ingeniería Civil.
---------------	--

<b>Visión</b>	Producción, difusión y aplicación de proyectos de Investigación fundamentados en la Mecánica de Suelos y Geotecnia que aporten soluciones a problemas de la sociedad, la nación y la región.
---------------	--

<b>Objetivo</b>	Promover la investigación en los estudiantes, enfocado al análisis, caracterización y posible utilización de materiales no convencionales en el campo de la infraestructura vial.
-----------------	---

<b>Nombre del Grupo</b>	GRUPO DE INVESTIGACIÓN E INNOVACIÓN EN INGENIERÍA CIVIL - GINC	<b>Código</b>	COL0104232
-------------------------	--	---------------	------------

<b>Programa Académico</b>	INGENIERÍA CIVIL
---------------------------	------------------

<b>Líder</b>	YOLANDA ACENETH JIMENEZ FUENTES	<b>Correo</b>	yjimenez25@areandina.edu.co
--------------	---------------------------------	---------------	-----------------------------

<b>Director de Programa</b>	CARLOS CAMARILLO	<b>Correo</b>	cacamarillo2@areandina.edu.co
-----------------------------	------------------	---------------	-------------------------------

<b>Nombre del Semillero</b>	SEMILLERO DE INVESTIGACIÓN EN ESTRUCTURAS	<b>Código</b>	SM-V010
-----------------------------	---	---------------	---------

<b>Misión</b>	Promover investigación con calidad en los programas de ingeniería, enmarcados dentro de las líneas de investigación del programa de ingeniería civil, generando nuevo conocimiento útil a la academia y al sector productivo.
---------------	---

<b>Visión</b>	Ejecutar proyectos de investigación fundamentados en la teoría de estructuras que se traduzcan en reconocimiento a nivel regional y nacional por su aporte a la Ingeniería Civil.
---------------	---

<b>Objetivo</b>	Estudio de estructuras y la sistematización del cálculo estructural.
-----------------	--

<b>Nombre del Grupo</b>	GRUPO DE INVESTIGACIÓN E INNOVACIÓN EN INGENIERÍA CIVIL - GINC	<b>Código</b>	COL0195729
-------------------------	--	---------------	------------

<b>Programa Académico</b>	INGENIERÍA CIVIL
---------------------------	------------------

<b>Líder</b>	WILLIAM ALBERTO MEJIA OROZCO	<b>Correo</b>	wmejia3@areandina.edu.co
--------------	------------------------------	---------------	--------------------------

<b>Director de Programa</b>	CARLOS CAMARILLO	<b>Correo</b>	cacamarillo2@areandina.edu.co
-----------------------------	------------------	---------------	-------------------------------

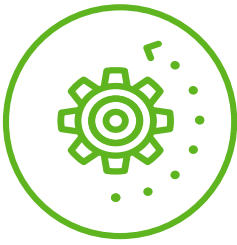

# FACULTAD DE INGENIERÍA Y CIENCIAS BÁSICAS

V  
A  
L  
L  
E  
D  
U  
P  
A  
R

<b>Nombre del Semillero</b>	SEMILLERO DE INVESTIGACIÓN EN GESTIÓN DE OPERACIONES MINERAS	<b>Código</b>	SM-V015
-----------------------------	--	---------------	---------

<b>Misión</b>	SEGEOPMIN es un Semillero de Investigación dedicado a la Generación de conocimiento mediante el uso de bases de datos, recolección de información en campo y la aplicación de tecnología que mejoren el funcionamiento, eficiencia, eficacia, y productividad de los procesos mineros, además de la Generación de espacios de Estudio, Análisis e Investigación de los aspectos relacionados con la gestión, optimización y mejoras de los procesos mineros en todas sus fases.
---------------	---

<b>Visión</b>	Convertirnos en el 2025 en un Grupo de Investigación avalado por COLCIENCIAS, líder en procesos de investigación en la temática de la Investigación Geológica y Minero - Ambiental
---------------	--

<b>Objetivo</b>	Generar espacios de Estudio, Análisis e Investigación de los aspectos relacionados con la gestión, optimización y mejoras de los procesos mineros en todas sus fases
-----------------	--

<b>Nombre del Grupo</b>	GRUPO DE INVESTIGACIÓN MINERO AMBIENTAL - GIMA	<b>Código</b>	COL0104232
-------------------------	--	---------------	------------

<b>Programa Académico</b>	INGENIERÍA DE MINAS
---------------------------	---------------------

<b>Líder</b>	LUIS CARLOS ARAUJO MEDINA	<b>Correo</b>	larajujo@areandina.edu.co
--------------	---------------------------	---------------	---------------------------

<b>Director de Programa</b>	OBER ROMERO	<b>Correo</b>	oromero@areandina.edu.co
-----------------------------	-------------	---------------	--------------------------

<b>Nombre del Semillero</b>	SEMILLERO DE INVESTIGACIÓN EN PRODUCCIÓN INDUSTRIAL SOSTENIBLE - SIPIS	<b>Código</b>	SM-V040
-----------------------------	--	---------------	---------

<b>Misión</b>	SIPIS se concibe como un Semillero de Investigación activo, en desarrollo constante de proyectos de investigación y de innovación en el marco del Desarrollo Sostenible. Por la naturaleza que su espectro de acción encierra los procesos productivos sostenibles.
---------------	---

<b>Visión</b>	Convertirnos en el 2024 en un semillero de Investigación reconocido por COLCIENCIAS, líder en procesos de investigación en la temática de Sostenibilidad Industrial.
---------------	--

<b>Objetivo</b>	Generar nuevo conocimiento por medio de la investigación y resolución de problemas para lograr la Sostenibilidad Industrial.
-----------------	--

<b>Nombre del Grupo</b>	GRUPO DE INVESTIGACIÓN MINERO AMBIENTAL - GIMA	<b>Código</b>	COL0104232
-------------------------	--	---------------	------------

<b>Programa Académico</b>	INGENIERÍA INDUSTRIAL
---------------------------	-----------------------

<b>Líder</b>	LUIS ALBERTO QUINTERO LOPEZ	<b>Correo</b>	lquintero34@areandina.edu.co
--------------	-----------------------------	---------------	------------------------------

<b>Director de Programa</b>	EDWIN ALFARO	<b>Correo</b>	ealfaro@areandina.edu.co
-----------------------------	--------------	---------------	--------------------------



# FACULTAD DE INGENIERÍA Y CIENCIAS BÁSICAS

V  
A  
L  
L  
E  
D  
U  
P  
A  
R

<b>Nombre del Semillero</b>	SEMILLERO DE INVESTIGACIÓN EN SISTEMAS DE INFORMACIÓN GEOGRÁFICA	<b>Código</b>	SM-V038
-----------------------------	--	---------------	---------

<b>Misión</b>	Promover el uso de herramientas informáticas para manipular y analizar información geográfica tomada de la industria minera.
---------------	--

<b>Visión</b>	Ser reconocidos por la comunidad académica regional y nacional como promotores de conocimiento científico.
---------------	--

<b>Objetivo</b>	Utilizar técnicas SIG para el almacenamiento, visualización análisis y gestión de la información minero ambiental.
-----------------	--

<b>Nombre del Grupo</b>	GRUPO DE INVESTIGACIÓN MINERO AMBIENTAL - GIMA	<b>Código</b>	COL0104232
-------------------------	--	---------------	------------

<b>Programa Académico</b>	INGENIERÍA DE MINAS
---------------------------	---------------------

<b>Líder</b>	JORGE ELIECER GALVIS DAZA	<b>Correo</b>	jgalvis@areandina.edu.co
--------------	---------------------------	---------------	--------------------------

<b>Director de Programa</b>	OBER ROMERO	<b>Correo</b>	oromero@areandina.edu.co
-----------------------------	-------------	---------------	--------------------------

<b>Nombre del Semillero</b>	SEMILLERO DE INVESTIGACIÓN GEOLÓGICA AMBIENTAL Y DESARROLLO GADES	<b>Código</b>	SM-V003
-----------------------------	---	---------------	---------

<b>Misión</b>	Fomentar e incentivar la cultura investigativa mediante la generación de nuevos conocimientos científicos a través de investigación en el campo de las ciencias de la tierra, con énfasis en la geomorfología, morfotectónica, geología ambiental y geo-amenaza, para perfeccionar las sólidas bases científicas, investigativas, tecnológicas, ingenieriles, ambientales, económico-administrativas, sociales y humanísticas de los profesionales y contribuir al desarrollo sostenible de la región Caribe.
---------------	---

<b>Visión</b>	Ser el semillero de investigación referente y reconocido en la institución por el impacto en la sociedad y la generación de investigación de calidad, pertinencia e innovación de conocimiento geo-científico.
---------------	--

<b>Objetivo</b>	Conformar, formular y ejecutar proyectos de investigación conforme a la sub-línea de Investigación en Riesgos Geológicos en Ingeniería Geológica, consolidando la investigación como parte fundamental de la academia, apoyando a grupos de investigación o semilleros que se articulen con sus líneas de investigación.
-----------------	--

<b>Nombre del Grupo</b>	GRUPO DE INVESTIGACIÓN EN INGENIERÍA GEOLÓGICA - GIINGEO	<b>Código</b>	COL0191013
-------------------------	--	---------------	------------

<b>Programa Académico</b>	INGENIERÍA GEOLÓGICA
---------------------------	----------------------

<b>Líder</b>	LUIS CARLOS TAPIA VELA	<b>Correo</b>	ltapia2@areandina.edu.co
--------------	------------------------	---------------	--------------------------

<b>Director de Programa</b>	OBER ROMERO	<b>Correo</b>	oromero@areandina.edu.co
-----------------------------	-------------	---------------	--------------------------

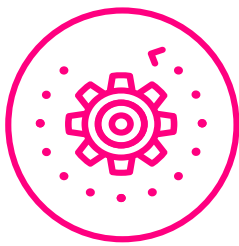

# FACULTAD DE INGENIERÍA Y CIENCIAS BÁSICAS

V  
A  
L  
L  
E  
D  
U  
P  
A  
R

<b>Nombre del Semillero</b>	SEMILLERO DE INVESTIGACIÓN GEOLÓGICO MINERO (SIGEM)	<b>Código</b>	SM-V006
-----------------------------	---	---------------	---------

<b>Misión</b>	El semillero de investigación geológico minero SIGEM, tiene como misión, la realización de investigaciones en el campo de la geología y minería, generando la cultura investigativa entre sus miembros, aplicando los conocimientos adquiridos de las diferentes áreas de las ciencias de la tierra, con una visión social emprendedora que contribuya al desarrollo de la actividad geológico minera del departamento y de la región.
---------------	--

<b>Visión</b>	Llegar a hacer un grupo de investigación multidisciplinario que lidere la investigación en el área de Geología para el aprovechamiento, explotación y conservación de las riquezas y patrimonio geológico con capacidad de aportar conocimiento científico de la geología del departamento, la región y el país.
---------------	--

<b>Objetivo</b>	Formular y ejecutar proyectos de investigación en geología, consolidando la investigación como parte fundamental de la academia, apoyando a grupos de investigación o semilleros que se articulen con sus líneas de investigación.
-----------------	--

<b>Nombre del Grupo</b>	GRUPO DE INVESTIGACIÓN EN INGENIERÍA GEOLÓGICA - GIINGEO	<b>Código</b>	COL0191013
-------------------------	--	---------------	------------

<b>Programa Académico</b>	INGENIERÍA GEOLÓGICA
---------------------------	----------------------

<b>Líder</b>	ELIAS ERNESTO ROJAS MARTINEZ	<b>Correo</b>	erojas@areandina.edu.co
--------------	------------------------------	---------------	-------------------------

<b>Director de Programa</b>	OBER ROMERO	<b>Correo</b>	oromero@areandina.edu.co
-----------------------------	-------------	---------------	--------------------------

<b>Nombre del Semillero</b>	SEMILLERO DE INVESTIGACIÓN GEOLÓGICO, MINERO Y AMBIENTAL	<b>Código</b>	SM-V013
-----------------------------	--	---------------	---------

<b>Misión</b>	SIGMA se concibe como un Semillero de Investigación activo, en desarrollo constante de proyectos de investigación y de innovación en minería y medio ambiente en el marco de la Responsabilidad Social Empresarial.
---------------	---

<b>Visión</b>	SIGMA se proyecta para el 2024 como un semillero sólido, con aporte investigativo de calidad en la ingeniería de minas de la región, con proyectos que aporten soluciones y nuevo conocimiento en el área minera, ambiental y geotécnica.
---------------	---

<b>Objetivo</b>	Analizar los problemas más relevantes en la minería local para poder intervenir por medio del acercamiento universidad-empresa con el fin de buscar soluciones, en el área de minería, geología, geotécnica y ambiental.
-----------------	--

<b>Nombre del Grupo</b>	GRUPO DE INVESTIGACIÓN MINERO AMBIENTAL - GIMA	<b>Código</b>	COL0104232
-------------------------	--	---------------	------------

<b>Programa Académico</b>	INGENIERÍA DE MINAS
---------------------------	---------------------

<b>Líder</b>	YASUANA KATYUSKA BRITTO LOPEZ	<b>Correo</b>	yabritto@areandina.edu.co
--------------	-------------------------------	---------------	---------------------------

<b>Director de Programa</b>	OBER ROMERO	<b>Correo</b>	oromero@areandina.edu.co
-----------------------------	-------------	---------------	--------------------------





# FACULTAD DE INGENIERÍA Y CIENCIAS BÁSICAS

V  
A  
L  
L  
E  
D  
U  
P  
A  
R

<b>Nombre del Semillero</b>	SEMILLERO DE INVESTIGACIÓN METALES PESADOS	<b>Código</b>	SM-V004
-----------------------------	--	---------------	---------

<b>Misión</b>	Identificación y extracción de metales pesados en aguas y suelos.
---------------	---

<b>Visión</b>	Ser el semillero de investigación reconocido en el departamento del cesar en la identificación y manejo de metales pesados provenientes de diferentes ámbitos mineros y productivos.
---------------	--

<b>Objetivo</b>	Formular y ejecutar proyectos de investigación en metales pesados de origen natural o antrópico, consolidando la investigación como parte fundamental de la academia, apoyando a grupos de investigación o semilleros que se articulen con sus líneas de investigación.
-----------------	---

<b>Nombre del Grupo</b>	GRUPO DE INVESTIGACIÓN EN INGENIERÍA GEOLÓGICA - GIINGEO	<b>Código</b>	COL0191013
-------------------------	--	---------------	------------

<b>Programa Académico</b>	INGENIERÍA GEOLÓGICA
---------------------------	----------------------

<b>Líder</b>	LUIS CARLOS DIAZ MUEGUE	<b>Correo</b>	ldiaz164@areandina.edu.co
--------------	-------------------------	---------------	---------------------------

<b>Director de Progama</b>	OBER ROMERO	<b>Correo</b>	oromero@areandina.edu.co
----------------------------	-------------	---------------	--------------------------

<b>Nombre del Semillero</b>	SEMILLERO DE INVESTIGACIÓN METALES PESADOS	<b>Código</b>	SM-V004
-----------------------------	--	---------------	---------

<b>Misión</b>	Identificación y extracción de metales pesados en aguas y suelos.
---------------	---

<b>Visión</b>	Ser el semillero de investigación reconocido en el departamento del cesar en la identificación y manejo de metales pesados provenientes de diferentes ámbitos mineros y productivos.
---------------	--

<b>Objetivo</b>	Formular y ejecutar proyectos de investigación en metales pesados de origen natural o antrópico, consolidando la investigación como parte fundamental de la academia, apoyando a grupos de investigación o semilleros que se articulen con sus líneas de investigación.
-----------------	---

<b>Nombre del Grupo</b>	GRUPO DE INVESTIGACIÓN EN INGENIERÍA GEOLÓGICA - GIINGEO	<b>Código</b>	COL0191013
-------------------------	--	---------------	------------

<b>Programa Académico</b>	INGENIERÍA GEOLÓGICA
---------------------------	----------------------

<b>Líder</b>	LUIS CARLOS DIAZ MUEGUE	<b>Correo</b>	ldiaz164@areandina.edu.co
--------------	-------------------------	---------------	---------------------------

<b>Director de Progama</b>	OBER ROMERO	<b>Correo</b>	oromero@areandina.edu.co
----------------------------	-------------	---------------	--------------------------



# FACULTAD DE INGENIERÍA Y CIENCIAS BÁSICAS

V  
A  
L  
L  
E  
D  
U  
P  
A  
R

<b>Nombre del Semillero</b>	SEMILLERO HUELLAS	<b>Código</b>	SM-V014
-----------------------------	-------------------	---------------	---------

<b>Misión</b>	El grupo de investigación para la gestión tecnológica como aporte a la I+D+I de las pymes, HUELLAS tiene como misión, la formación investigativa de sus integrantes, generando así el desarrollo de sus capacidades y habilidades investigativas y de trabajo en equipo, logrando una participación permanente con la comunidad universitaria, desarrollando proyectos de investigación que permitan hacer aportes al fortalecimiento empresarial en el Departamento del Cesar.
---------------	---

<b>Visión</b>	HUELLAS se proyecta para el 2024 como un grupo que por sus proyectos, participaciones y producción, fomente la preparación de docentes y estudiantes de ingeniería en el área del desarrollo empresarial dando soluciones y aportes a la Educación en Colombia.
---------------	---

<b>Objetivo</b>	Generar un espacio académico para el fortalecimiento de la cultura investigativa y la formación integral, que propicie la interacción entre estudiantes, egresados, docentes, investigadores y el entorno, en búsqueda de la excelencia académica, el desarrollo social y el progreso científico de la comunidad.
-----------------	---

<b>Nombre del Grupo</b>	GRUPO DE INVESTIGACIÓN MINERO AMBIENTAL - GIMA	<b>Código</b>	COL0104232
-------------------------	--	---------------	------------

<b>Programa Académico</b>	INGENIERÍA DE MINA
---------------------------	--------------------

<b>Líder</b>	MARTHA LUCIA MENDOZA CASTRO	<b>Correo</b>	mmendoza27@areandina.edu.co
--------------	-----------------------------	---------------	-----------------------------

<b>Director de Programa</b>	OBER ROMERO	<b>Correo</b>	oromero@areandina.edu.co
-----------------------------	-------------	---------------	--------------------------