

# AREANDINA

Fundación Universitaria del Área Andina

VIGILADA MINEDUCACIÓN



## Administración de Empresas

Pregrado Presencial - Pereira

Título que otorga: Administrador de Empresas

Duración del programa: 8 semestres

Código SNIES: 105015 - Res. No. 3436 del 28/02/2023 - 7 años - Universitaria

## ¡Matrículas abiertas!

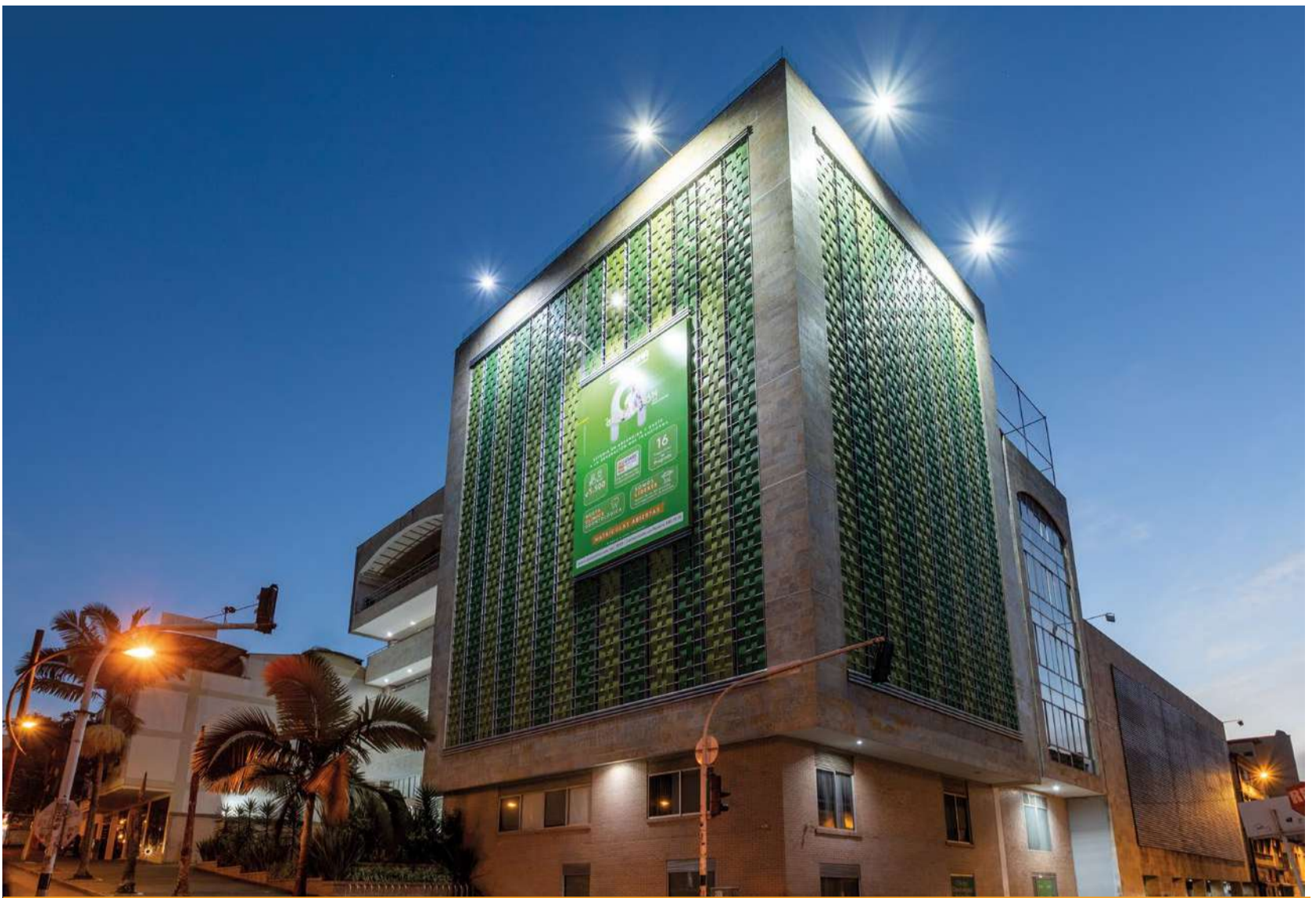

## Tus gustos y habilidades fortalecen tu decisión

Si tienes confianza en tus decisiones, ves las dificultades como oportunidades y sientes pasión y compromiso con tus proyectos, tienes madera para ser líder. Por eso en AREANDINA buscamos a alguien como tú, personas entusiastas que planean su futuro y sueñan con emprender un negocio o ser excelentes profesionales, todo lo que necesitas para empezar tu carrera y formarte como administrador de empresas.

### Una mirada global

¿Sabías que la gestión de las organizaciones es la base del desarrollo y la transformación social? El mundo busca cada vez más ideas innovadoras y nuevos negocios que impulsen el crecimiento económico y mejoren la calidad de vida de las personas, todas ellas requieren administradores de empresas que sean líderes emprendedores y gestores de los procesos organizacionales, que consigan optimizar los recursos empresariales y aseguren en el tiempo la perdurabilidad de estas en el mercado.

La Administración de Empresas surgió a raíz de la necesidad del hombre de contar con herramientas y procesos para tomar decisiones que les permitan alcanzar mayores niveles de competitividad. Hoy en día no se puede imaginar un mundo que avance sin administradores de empresas que vean en cada idea de negocio una oportunidad para alcanzar objetivos económicos que redunden en beneficios sociales e individuales.

### Una mirada local

Hoy por hoy la región del Eje Cafetero y en especial Risaralda, cuenta con un gran número de empresas comerciales, de bienes y servicios que requieren administradores de empresas que fortalezcan y potencien sus capacidades. Un alto porcentaje de ellas son pequeñas y medianas empresas que generan más del 80% de las oportunidades de trabajo y cada una vinculan administradores de empresas para mejorar los procesos administrativos, financieros y logísticos de cara a lograr la sostenibilidad en el largo plazo, generando desarrollo en la región.

Los administradores de empresas son una pieza clave para planear y ejecutar proyectos que tengan un impacto positivo en las organizaciones y aporten en el desarrollo sostenible de las comunidades, impulsando el crecimiento económico regional.

## Este programa tiene lo que buscas

- ✓ El comportamiento dinámico de las empresas en una sociedad competitiva y que evoluciona rápidamente, requiere administradores de empresas que a través de su labor alcancen el máximo beneficio posible para sus organizaciones; AREANDINA asume este reto y pone a tu disposición un programa para la gestión moderna de la organización, transformándote en un líder emprendedor capaz de tomar decisiones que respondan de manera efectiva a las necesidades del entorno con amplios conceptos administrativos y habilidades técnicas para el análisis y toma de decisiones, identificación de oportunidades de negocios y el manejo de herramientas tecnológicas que te permitirán ser eficaz en el desarrollo de tus actividades profesionales.

Además, podrás desarrollar habilidades para ser un profesional empático, con habilidades para el liderazgo y gestión de equipos de trabajo, consciente de las apuestas productivas de la región y comprometido con la gestión del cambio organizacional.

## ¿A qué le apuntamos?

- ✓ El programa de Administración de Empresas de AREANDINA está basado en la aplicación de los principios de las organizaciones con propósito; el programa involucra tres grandes líneas de formación: Diagnóstico y soluciones financieras para el crecimiento y sostenibilidad organizacional, Tendencias de la innovación y el emprendimiento y Desafíos funcionales de la organización, en estos ámbitos nuestro enfoque se orienta a identificar las problemáticas asociadas al entorno empresarial y a encontrar soluciones novedosas que integren criterios de competitividad, desarrollo sostenible e internacionalización, soportados en innovación, emprendimiento y uso de las Tecnologías de la Información y la Comunicación (TIC).



## ¿Por qué somos tu mejor opción?

Nuestro programa tiene ventajas que lo hacen único y tiene para ti beneficios que potenciarán tu proceso de formación logrando que alcances tus objetivos y cumplas el propósito de ser un excelente profesional. Si ya estás entusiasmado y sientes que esto es lo tuyo, te damos más razones para que hagas parte de AREANDINA:

- ➔ Para que tengas un mejor acercamiento a la realidad profesional, podrás hacer uso del simulador **Company Game** a partir del tercer semestre para el ejercicio práctico de planeación y toma de decisiones en nuestro laboratorio empresarial.
- ➔ El programa incorpora la cultura de la innovación y el emprendimiento a las realidades de la región, abordando los saberes por medio de diferentes asignaturas que darán impulso a tus ideas de negocio, tales como: profundización en mercadeo, habilidades blandas, análisis e inteligencia de negocio y herramientas tecnológicas.
- ➔ Desde el primer semestre tendrás la oportunidad de hacer estudio de casos reales con empresarios invitados al aula de clase y desarrollarás actividades prácticas enfocadas en plantear soluciones a las problemáticas del sector empresarial.
- ➔ Podrás cursar una electiva de Riesgo Financiero y obtendrás una certificación por parte de EUDE (Escuela Europea de Dirección y Empresa).

Con nosotros tendrás la posibilidad de homologación para la obtención de un segundo título con otros programas de la Facultad de Ciencias Administrativas, Económicas y Financieras.

Desde séptimo semestre podrás elegir como opción de grado la realización de estudios post graduales en la facultad, esto te permitirá salir al mercado laboral con un diferencial frente a otros profesionales.

- ➔ La carrera hace parte de la Facultad Nacional de Ciencias Administrativas, Económicas y Financieras, presente en Bogotá, Pereira y Valledupar, que tiene una amplia oferta de especializaciones y maestrías donde podrás cursar tus estudios post graduales con excelentes beneficios de descuentos.

## En lo que te vas a transformar

Con el conocimiento analítico, teórico y práctico que vas a adquirir, acompañados de principios éticos y responsabilidad social, estarás en capacidad de dar respuestas acertadas a las demandas sociales y empresariales de nuestros tiempos. En AREANDINA nos aseguraremos que seas un profesional capaz de orientar equipos multidisciplinares que tengan una adecuada comprensión de la realidad social, económica y ambiental del país; vas a desarrollar con toda confianza proyectos de emprendimiento u organizacionales que respondan a los requerimientos que demanda el mercado local, nacional e internacional y podrás analizar, gestionar y direccionar la información necesaria para la toma de decisiones que impacten positivamente a la organización.

Fortaleceremos tu capacidad de decisión para liderar todo tipo de negociaciones, tendrás las competencias para dirigir procesos investigativos y de análisis, así como para planear, coordinar y aplicar planes estratégicos orientados al cumplimiento de objetivos de la organización.

## Todo ese talento te llevará lejos

**Tomar decisiones acertadas que ayuden a progresar a las organizaciones será tu fortaleza, la capacidad de planificación, organización y dirección, así como el uso efectivo de los recursos, te destacarán como profesional en tu propia empresa o cualquier organización.**

- Podrás desempeñarte como gerente y directivo de organizaciones empresariales públicas o privadas.
- Ocuparás cargos importantes como director de proyectos de inversión.
- Con tu espíritu emprendedor, serás autogestor empresarial, creador y director de tu propia empresa.
- Con tu capacidad de análisis ejercerás como asesor empresarial en áreas administrativas y funcionales.
- Potenciarás los ingresos empresariales cumpliendo efectivamente tu rol de investigador en áreas del desarrollo empresarial.
- Te destacarás como consultor en organizaciones de producción de bienes y servicios.

## La práctica hace al maestro

Tendrás la oportunidad de realizar tus prácticas profesionales en empresas con gran trayectoria y reconocimiento en el mercado como:

- Suzuki
- Audifarma
- SaludTotal
- Nicole
- Rentar
- Previsora
- Ultimate
- Vice
- Onoff



## El mundo al alcance de tu mano

En AREANDINA tus estudios te llevarán lejos, podrás realizar un semestre de intercambio en universidades en el exterior que te permitan enriquecer tu perfil profesional y acceder a nuevas oportunidades.

Los convenios internacionales de tu programa son:

- » Semestre de intercambio:
- » Alemania - Universidad Furtwangen
- » Argentina - Universidad Kennedy
- » Argentina - Universidad siglo 21
- » Chile - Universidad DUOC
- » Ecuador - Universidad Técnica Particular de LOJA - UTPL
- » España - Universidad de Huelva
- » España - Universidad de León
- » India - Sharda University
- » México - Universidad del Caribe
- » México - Universidad Veracruzana
- » México - Universidad Autónoma de Baja California
- » México - Universidad de la Salle Cancún (ULSA)
- » Perú - Universidad San Ignacio de Loyola - USIL
- » Turquía - University Bulent Ecevit

### Practicas internacionales:

- » AIESEC
- » Legendary Meats

### Diplomados con salida internacional

## Inglés durante la carrera

Contamos con Inglés en nuestro plan de estudios, desde el primer semestre podrás cursar esta asignatura, son 6 niveles en total.

## Opciones de Grado

Las opciones de grado podrán ser de investigación o de formación continua, es decir diplomado o semestre de especialización, tú decides.



Hemos alcanzado grandes reconocimientos a nivel nacional e internacional que certifican la excelencia y calidad en la educación superior, calidad docente e inclusión en cada una de nuestras sedes y a nivel virtual.



GOOD



#### EN AREANDINA TRANSFORMAMOS LAS VENTAJAS EN OPORTUNIDADES.

- Accede a laboratorios, simuladores y espacios de bienestar en nuestras sedes de Bogotá, Pereira y Valledupar.
- Más de 40 años educando y formando profesionales con sentido humano.
- Docentes reconocidos y altamente calificados que dejan huella.
- Convenios internacionales para que llegues más lejos.
- Sello Transformador con enfoque en la felicidad y el aprendizaje por competencias.



@areandina

**Sede Pereira**  
**Calle 24 # 8 - 55 / PBX: (606) 340 1516**

---

[www.areandina.edu.co](http://www.areandina.edu.co)