



OCTUBRE  
2022

El Auto

# EVALUADOR



# ¡CONOCE LOS RESULTADOS MÁS IMPORTANTES DE LAS ENCUESTAS A GRUPOS DE INTERÉS!



## ¿Qué hicimos?

En la **autoevaluación institucional** para la renovación de la acreditación institucional consultamos a estudiantes, docentes, colaboradores administrativos, directivos y graduados de la comunidad Areandina acerca de los aspectos que determinan la **calidad institucional**.



## ¿Cuáles fueron los

# resultados en el ámbito académico?

Les compartimos a continuación los aspectos más sobresalientes de las respuestas en la encuesta realizada a estos actores de la vida institucional.

Todos estos grupos de interés destacan, en primer lugar, las **actividades de proyección social** y de extensión que realiza Areandina, mediante las cuales atiende a las comunidades con las que se vincula gracias a su **vocación** para hacer presencia en diferentes regiones del país.



Así mismo destacan que las actividades de **investigación, innovación y desarrollo tecnológico** que realiza la Institución están relacionadas con las necesidades del contexto actual, haciéndolas pertinentes en el ámbito educativo. Además, consideran que la institución proporciona un ambiente favorable para la **discusión crítica** sobre ciencia, tecnología, innovación, arte, cultura, valores, la sociedad y el Estado, así como los recursos y mecanismos necesarios para estar permanentemente **vinculada** con los diferentes sectores y actores sociales en el país.

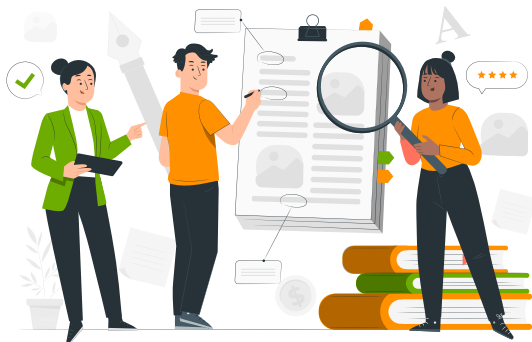

Tal como lo propone el **Proyecto Educativo Institucional** los diferentes grupos de interés reconocen que como institución que busca favorecer el acceso a la educación superior, **Areandina** desarrolla estrategias que les permiten a los estudiantes vincularse a la vida académica e institucional en consideración de su diverso origen **social y cultural**. Esto además está acompañado con políticas, reglamentos, y estrategias para la admisión y la permanencia de los estudiantes que se aplican de manera **transparente**.



## ¿Cuáles fueron los hallazgos más importantes?

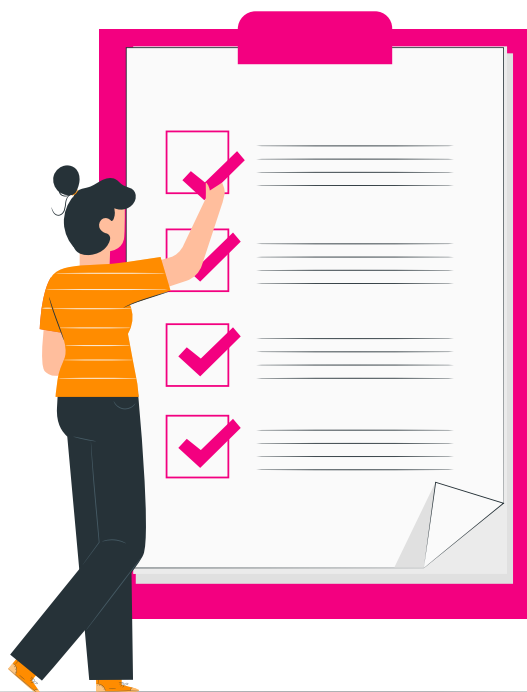

Los actores encuestados reconocen como sobresalientes la **formación integral** y el **pensamiento crítico** que se evidencia en los estudiantes, los graduados y también, los **mecanismos de evaluación** que se utilizan para evidenciar el logro de los resultados de aprendizaje, que somete a permanente revisión para su mejora. De la misma manera, coinciden en que estos mecanismos de evaluación se orientan a lograr el perfil declarado de los graduados en todos los **programas académicos** que se ofrecen en la Institución.

# AREANDINA HA AVANZADO SIGNIFICATIVAMENTE EN EL

## FORTALECIMIENTO DEL GOBIERNO INSTITUCIONAL

### Y LA RENDICIÓN DE CUENTAS

Este avance fue corroborado por los actores encuestados, quienes destacan que la Institución posibilita la participación en los **cuerpos colegiados**, en los propósitos institucionales y en la consecución de **metas de interés común**. Así mismo, que la



designación de las personas en los cargos de dirección académica y administrativa se realiza de manera **transparente y objetiva**, y reconocen en sus directivos su liderazgo, integridad e idoneidad para guiar a la Institución y a los equipos de trabajo.

### Otros puntos a destacar:

- En la encuesta realizada **sobresale la valoración positiva** de los grupos de interés acerca de los **recursos** humanos, económicos, tecnológicos y de infraestructura que la Institución pone a disposición para el desarrollo de las **actividades de bienestar** que se llevan a cabo no solamente en ambientes **presenciales**, sino también en ambientes virtuales de aprendizaje en correspondencia con la oferta de programas académicos en modalidad **virtual**.



- Se resalta que los **servicios, programas y actividades** de bienestar cubren adecuadamente a todos los miembros de la comunidad Areandina y logran el **impacto deseado**.
- En materia de **bienestar** se valoran también muy positivamente los protocolos que ha puesto en marcha Areandina para la **prevención, detección y atención** de violencias y de cualquier otro tipo de discriminación basada en género.
- Otros aspectos en los que especialmente se destaca la Institución son los **recursos, físicos, tecnológicos y medios educativos** adecuados para el desarrollo de los programas académicos así como las acciones que se llevan a cabo para su mantenimiento y renovación; los ambientes presenciales y virtuales de aprendizaje que favorecen el desarrollo de las actividades curriculares y extracurriculares; las **estrategias** para la autoevaluación y la gestión de la calidad conducentes al mejoramiento continuo; y, una estructura administrativa que responde a su naturaleza y posibilita llevar a la práctica el **Proyecto Educativo Institucional Areandino**.

**Estas apreciaciones positivas de estudiantes, docentes, graduados y colaboradores administrativos y directivos están siendo valoradas en las mesas de trabajo por factor – al igual que aquellas que constituyen oportunidades de mejora – para emitir un juicio acerca de la calidad institucional.**



# AUTOEVALUACIÓN INSTITUCIONAL

¡TUS APORTES Y CONOCIMIENTOS SON  
**FUNDAMENTALES**  
EN ESTE PROCESO INSTITUCIONAL!

