

El Auto

EVALUADOR

01
Julio / 2017

INICIO DE AUTOEVALUACIÓN INSTITUCIONAL MULTICAMPUS



AREANDINA

Fundación Universitaria del Área Andina

MIEMBRO DE LA RED

ILUMNO

www.areandina.edu.co

ACREDITACIÓN

Institucional Multicampus - AIM

01

¿Qué es?

Es el reconocimiento que se le otorga a una Institución de Educación Superior sobre el cumplimiento de estándares superiores de calidad, que se demuestran de manera voluntaria, de acuerdo con los lineamientos del Consejo Nacional de Acreditación (CNA)

02

¿Cómo se hace?

Se realiza con base en un proceso previo de evaluación en el que intervienen:

La Institución, la Comunidad Académica, pares Académicos, el Consejo Nacional de Acreditación y el Ministerio de Educación Nacional.

03

¿Para qué sirve?

La acreditación contribuye significativamente al mejoramiento de la Institución, ya que tiene previstos planes de acción que conducen a una cultura de autoevaluación permanente.

ETAPAS GENERALES

Para el logro de la Acreditación Institucional Multicampus

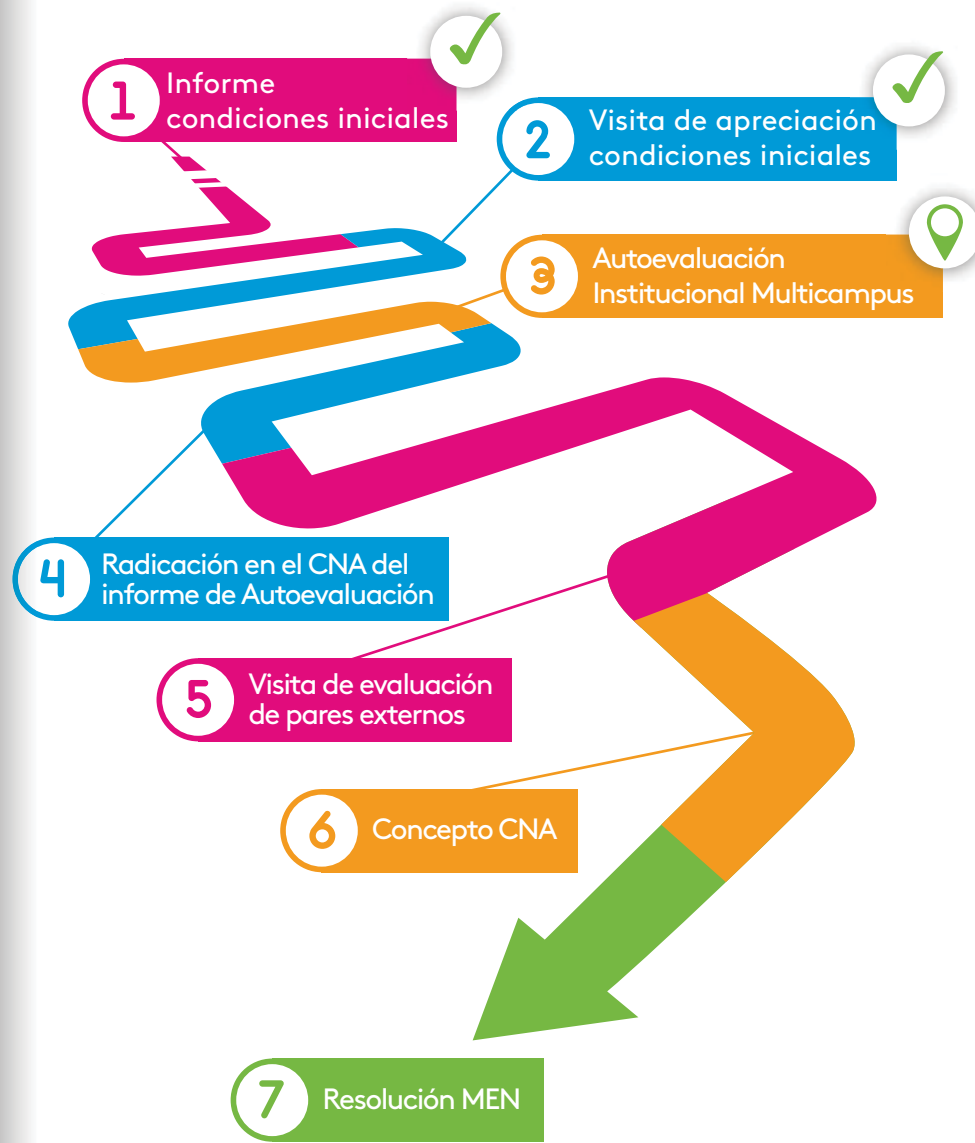

Etapa Cumplida



Etapa Actual

1 INFORME DE

Condiciones Iniciales

En junio de 2016 Areandina radica ante el **CNA** el informe de condiciones iniciales, un documento que relaciona los aspectos académicos, administrativos e indicadores más relevantes de la Institución.

¡Cumplimos con Éxito!

● Gracias a tu participación hemos cumplido con éxito las condiciones iniciales, requisito para solicitar ante el **CNA** la admisión al proceso de Acreditación Institucional Multicampus.

● El compromiso de toda la comunidad Areandina, demostrado durante las visitas de los Consejeros del **CNA** a nuestras sedes de Bogotá, Valledupar y Pereira, nos motivan a seguirnos preparando para dar inicio al proceso de Autoevaluación Institucional Multicampus.

● El proceso de autoevaluación se enfocará en el mantenimiento de las fortalezas y en la superación de las oportunidades de mejora.



2 ASÍ FUE LA VISITA

de Condiciones Iniciales

En octubre de 2016 Areandina recibió la visita de 2 consejeros del CNA en el marco de la visita de apreciación de las condiciones iniciales:



Dr. Jairo Alfonso
Téllez Mosquera.



Dr. Guillermo
Murillo Vargas.

Pereira
Octubre 03

Bogotá
Octubre 17

Valledupar
Octubre 23

Seccional Pereira



Estamento

No. Asistentes

Egresados	81
Docentes	78
Estudiantes	129
Sector Externo	86
Decanos y Directores	22
Directivas	21
TOTAL	417



Sede Bogotá



Estamento

No. Asistentes

Egresados	75
Docentes	155
Estudiantes	120
Sector Externo	104
Decanos y Directores	36
Directivas	20
TOTAL	510

Sede Valledupar



Estamento

No. Asistentes

Egresados	48
Docentes	102
Estudiantes	221
Sector Externo	72
Decanos y Directores	10
Directivas	19
TOTAL	472



01

¿Qué es?

La autoevaluación institucional es un proceso de revisión que nos permite realizar un diagnóstico de la situación actual de Areandina, con base en la evaluación de la calidad académica y administrativa de 12 factores.

02

¿Para qué sirve?

La autoevaluación nos sirve de referencia para definir qué queremos lograr, determinar cómo hacerlo, y medir si se está logrando.

03

¿Qué esperamos?

La identificación de fortalezas y oportunidades de consolidación y mejoramiento, que estarán acompañadas de la puesta en marcha de planes de acción, logrando de esta manera el cumplimiento de los objetivos trazados y el fortalecimiento en Areandina de la cultura de autoevaluación permanente.

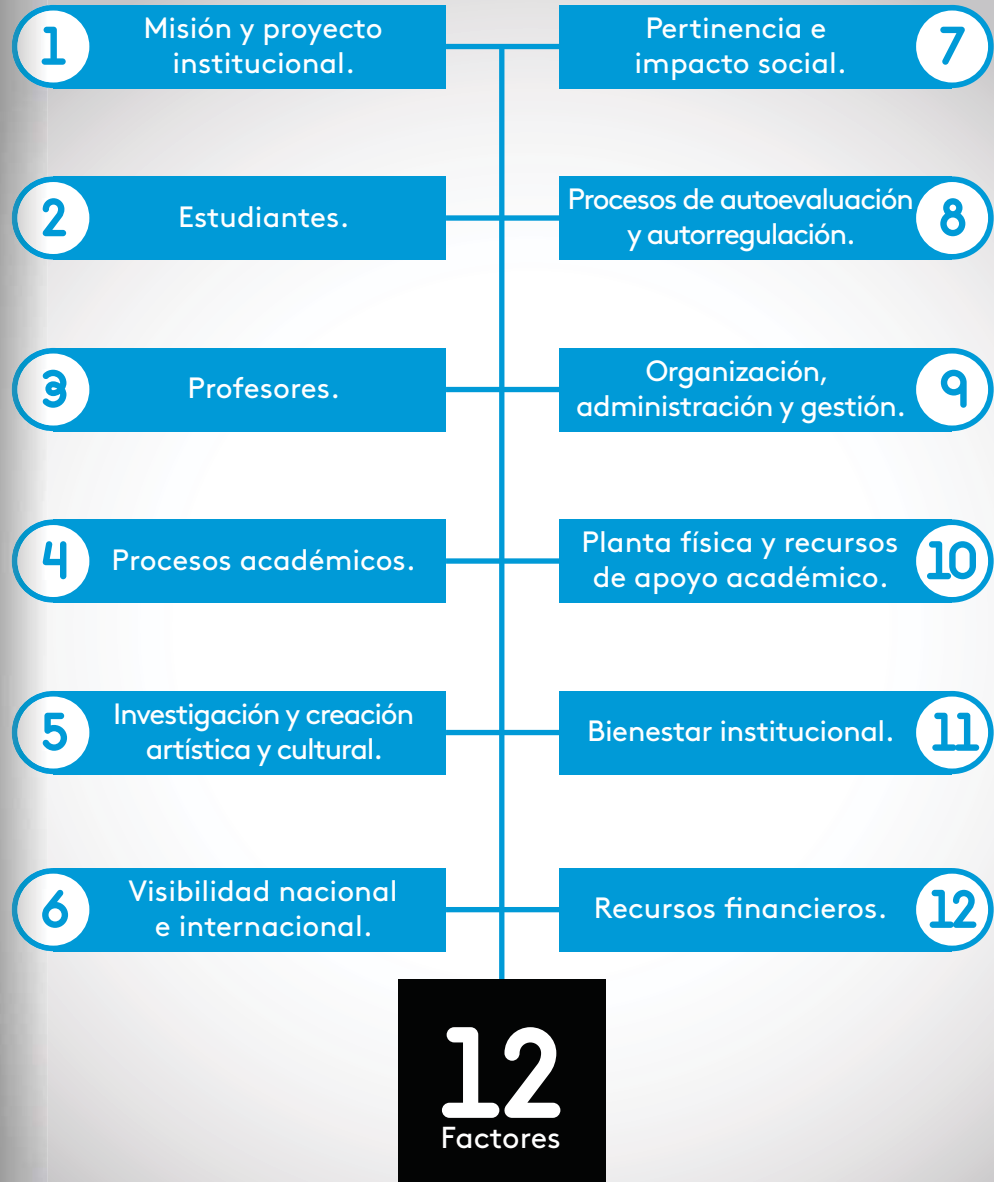
Factores de calidad que se evalúan

Te invitamos a seguir participando en este proceso de construcción colectiva

¿Cómo se va a desarrollar?

ETAPAS

1 Alistamiento

Conformación del Comité Institucional de Autoevaluación.

Conformación de grupos de trabajo, cronogramas y planes de trabajo por factores.

Actualización del modelo de Autoevaluación Institucional y del Sistema de Acreditación Areandina.

2 Sensibilización

Divulgación, comunicación y socialización a la comunidad académica.

3 Recopilación de la información

Actualización documental y de indicadores académico - administrativos.

Ponderación de factores y características.

4 Aplicación de instrumentos

Diseño de instrumentos.

Aplicación de instrumentos.

5 Análisis de la información

Tabulación y análisis de la información.

Emisión de juicios de calidad.

Formulación del plan de mejoramiento.

6 Simulacros

Simulacro visitas de pares amigos.

7 Elaboración del informe

Informe final de Autoevaluación Institucional Multicampus.

Radicación del Informe al CNA.